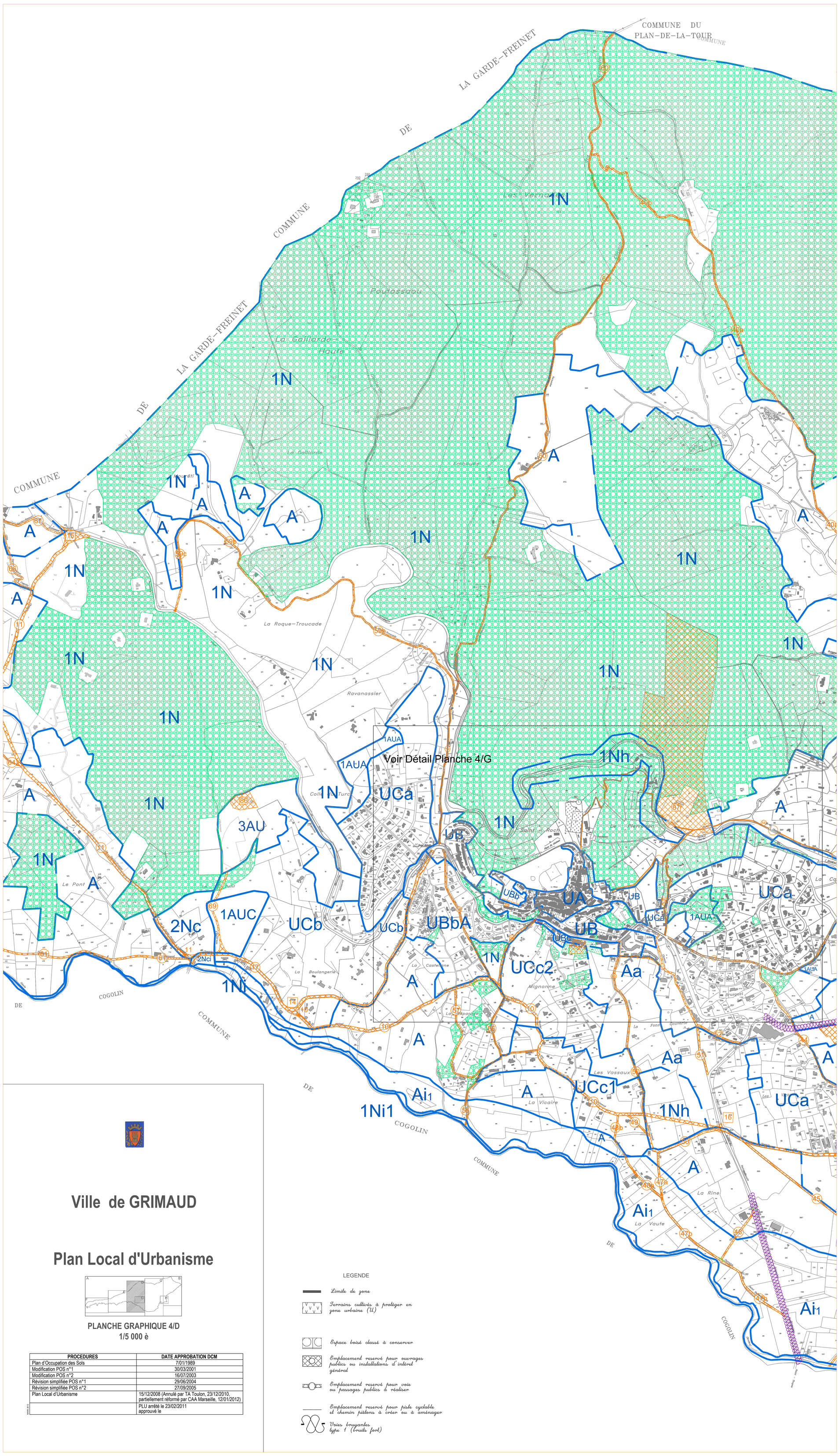

Ville de GRIMAUD

Plan Local d'Urbanisme

PLANCHE GRAPHIQUE 4/D
1/5 000 è

PROCEDURES	DATE APPROBATION DCM
Plan d'Occupation des Sols	7/01/1989
Modification POS n°1	30/03/2001
Modification POS n°2	16/07/2003
Révision simplifiée POS n°1	29/06/2004
Révision simplifiée POS n°2	27/09/2005
Plan Local d'Urbanisme	15/12/2008 (Annulé par TA Toulon, 23/12/2010, partiellement réformé par CAA Marseille, 12/01/2012)
	PLU arrêté le 23/02/2011 approuvé le

MAJ 06 2013

LEGENDE

- Limite de zone
- Terrains cultivés à protéger en zone urbaine (U)
- Espace boisé classé à conserver
- Emplacement reservé pour ouvrages publics ou installations d'intérêt général
- Emplacement reservé pour voie ou passages publics à réaliser
- Emplacement reservé pour piste cyclable et chemin piétons à créer ou à aménager
- Voies bruyantes type 1 (bruits fort)